aplinkos apsaugos agentūra
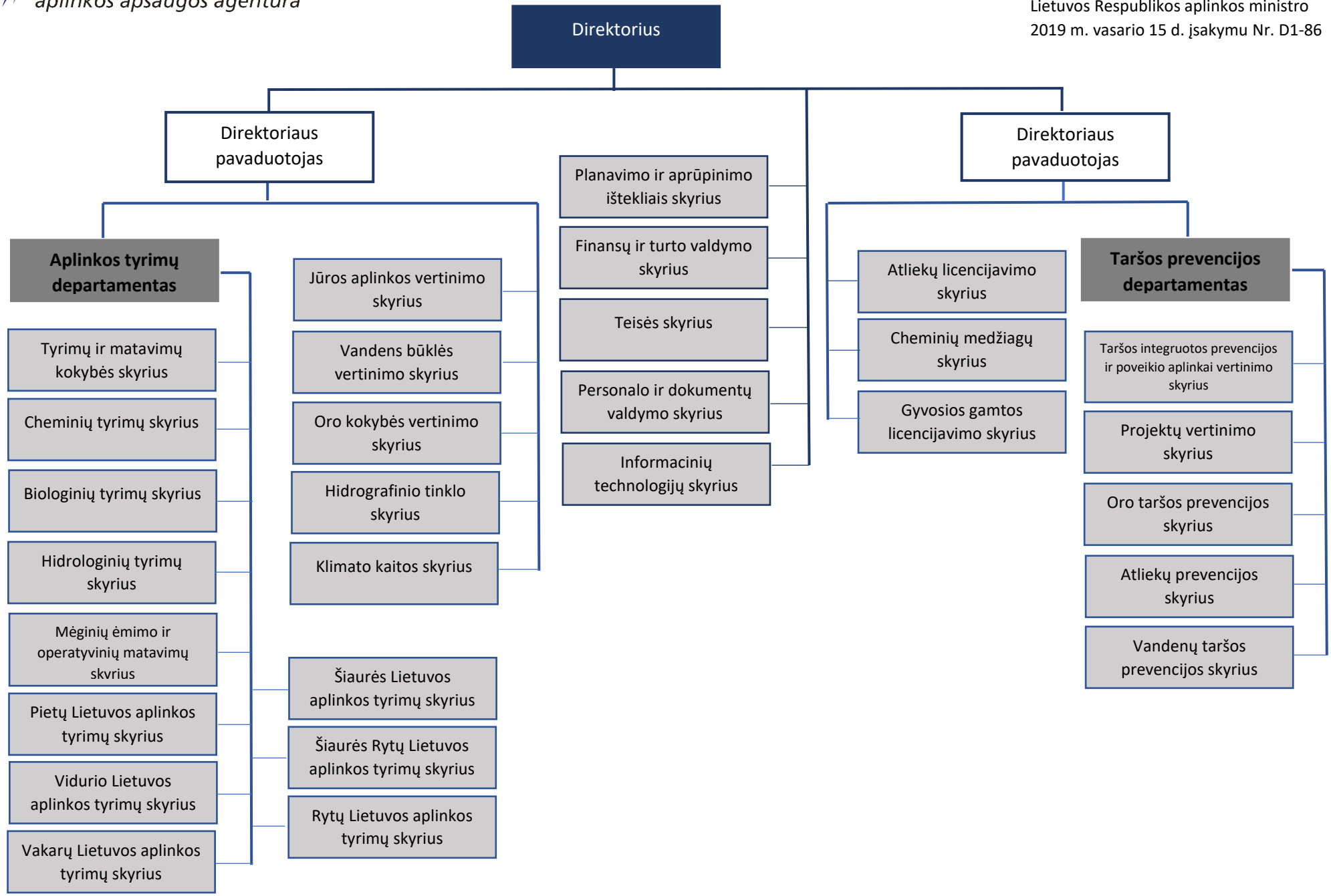
PATVRITINTA
Lietuvos Respublikos aplinkos ministro
2019 m. vasario 15 d. įsakymu Nr. D1-86